Du 3 au 30 janvier 2024

Du 3 au 9 janvier		Mer 3	Jeu 4	Ven 5	Sam 6	Dim 7	Lun 8	Mar 9
PERFECT DAYS	VOST 2h05		20H30			20H30		
WINTER BREAK	VOST/VF 2h13	20H30			20H30			17H45
CHASSE GARDÉE	STSME 1h41	18H15		20H30		18H30		
COUP DE CŒUR SURPRISE (COUP DE CŒUR SURPRISE CINÉMAS ART & ESSAI)	VOST Environ 1h30							20H30
WONKA	1h57	14H00	16H00	18H00	16H00			
KINA ET YUK : renards de la banquise	dès 6 ans 1h25	16H30	10H30 18H30	15H00 Escape game	18H30	16H00		

ATELIER ESCAPE GAME / TARIF: prix du billet + 3€

Du 10 au 16 janvier		Mer 10	Jeu 11	Ven 12	Sam 13	Dim 14	Lun 15	Mar 16
LA FILLE DE SON PÈRE	STSME 1h31	20H30	18H30		20H30			18H30
LES COLONS	⚠ VOST 1h37	18H30		20H30 Ciné-débat				20H30
HOW TO HAVE SEX	VOST 1h28				18H30	20H30		
MA FRANCE À MOI	1h31		20H30	18H15		18H30		
LE GRAND MAGASIN	dès 6 ans 1h10				17H00	17H00		

Du 17 au 23 janvier		Mer 17	Jeu 18	Ven 19	Sam 20	Dim 21	Lun 22	Mar 23
IRIS ET LES HOMMES	STSME 1h38	20H30	18H30	15H00** Ciné-goûter	18H30		20H30	
UNE AFFAIRE D'HONNEUR	1h40	18H30		20H30	20h30	18H30	18H30	
VOYAGE AU PÔLE SUD	1h22					16H30		
MON CAPITAINE	⚠ VOST 2h02		20H30		16H00			
PAST LIVE—nos vies d'avant	VOST 1h46			18h15		20h30		

Du 24 au 30 janvier		Mer 24	Jeu 25	Ven 26	Sam 27	Dim 28	Lun 29	Mar 30
BONNARD, PIERRE ET MARTHE	2h02	20H30		20h30	18H00	16H00		18H15
MAKING OF	STSME 1h54	18H15		18h15	20H30	18H30		20H45
À BOUT DE COURSE (ciné Collection)	VOST 1h58	⚠	18H00					
SI SEULEMENT JE POUVAIS HIBERNER	VOST 1h38		20H30			20H45		
SIROCCO et le royaume des courants d'air	dès 6 ans 1h20				16H00			
CAPELITO FAIT SON CINÉMA	dès 3 ans 0h37					10H45		

Tarif unique film court: 4€

⚠ *Avertissement : des scènes, des propos ou des images peuvent heurter la sensibilité des spectateurs*

Plein tarif
- **7,00 €,** 14 à 65 ans

Tarifs réduits: sur justificatif en cours de validité
- **6,00 €,** étudiant, senior (+ 65 ans), famille nombreuse, chômeur
- **4,00 €** - de 14 ans

- *3D* +2€ (1€+ 1€ location de lunettes)

ABONNEMENT: achat carte **3€**

Renouvellement
- **5 entrées** : **27,50€,** *valable 6 mois*
  2 entrées maximum par séance
- **10 entrées** : **55,00€,** *valable 12 mois*
  4 entrées maximum par séance

*tarif unique 6€ (hors abonnement), ** Ciné-goûter/tarif unique 6€+ 3€ goûter (hors abonnement), **OUVERT À TOUS**
PAIEMENTS : CB, Chèques-Vacances, Ciné-Chèques, Chèque **GRAC** (+ complément en caisse), OSC, Pass-Région + 1€, Pass-Culture
VOST: Version Originale Sous Titrée / **VF:** Version Française **STSME : S**ous **T**itrage pour **S**ourds et **M**al**E**ntendants

ALPHA cinéma

salle classée ART&ESSAI

Parking gratuit

24 avenue Lamartine, 69260 Charbonnières-les-Bains
alphacine@charbonniereslesbains.com
www.alpha-cinema.fr Tel: 04 78 87 67 64

23/24 N°6

Bonne et heureuse année 2024

Que cette nouvelle année comble vos attentes
avec une programmation riche
en nouveautés et animations.

PROGRAMME DU 3 AU 30 JANVIER 2024

SI SEULEMENT JE POUVAIS HIBERNER

de Zoljargal Purevdash

25 janvier à 20h30
28 janvier à 20h45

EXPOSITION PHOTOS de MONGOLIE à partir du 9 janvier 2024

en partenariat avec ***ACTIONS MONGOLIE***

*Cette association apporte une aide médicale aux **nomades** de la steppe mongole, notamment aux **enfants**, et une formation par **compagnonnage** aux médecins locaux.*

NOUVEAUX ESPACES LATINOS
AMÉRIQUE LATINE

CINÉ-RENCONTRE LES COLONS

de Felipe Gálvez Haberle *avec Sam Spruell, Alfredo Castro, Mariano Llinás*

Terre de Feu, République du Chili, 1901. Un riche propriétaire terrien, José Menendez, engage 3 cavaliers pour déposséder les populations autochtones de leurs terres et ouvrir une route vers l'Atlantique.

⚠ *Avertissement : des scènes, des propos ou des images peuvent heurter la sensibilité des spectateurs*

Vendredi 12 janvier à 20h30

En présence de
Januario Espinosa et Olga Barry de
NOUVEAUX ESPACES LATINOS

« L'association s'est fixée pour objectif de promouvoir auprès du public francophone les sociétés et cultures d'Amérique latine dans toute leur pluralité »

WINTER BREAK

Comédie, drame de Alexander Payne *avec Paul Giamatti, Dominic Sessa, Da'vine Joy Randolph*

Hiver 1970 : M. Hunham est professeur dans un prestigieux lycée privé pour garçons de la Nouvelle-Angleterre. Pédant et bourru, il n'est apprécié ni de ses élèves ni de ses collègues. Il va devoir rester sur le campus pour surveiller le dernier pensionnaire: Angus, élève surdoué et indiscipliné. Mary, la cuisinière, vient compléter ce duo.

PERFECT DAYS

Comédie, drame de Wim Wenders *avec Arisa Nakano, Koji Yakusho, Tokio Emoto,*

Hirayama entretient les toilettes publiques. Il s'épanouit dans un quotidien très structuré et une vie simple. Il a une passion pour les livres, la musique, et les arbres qu'il aime photographier. Son passé va ressurgir.

Une réflexion émouvante et poétique sur la recherche de la beauté dans le quotidien.

CHASSE GARDÉE

Comédie d'Antonin Fourlon et Frédéric Forestier *avec Didier Bourdon, Hakim Jemili, Camille Lou*

Dans un village sans histoire, une maison de rêve en pleine nature est à vendre. Pour Simon et Adelaïde, c'est l'occasion idéale de quitter l'enfer de la ville. Mais le rêve se transforme rapidement en cauchemar quand ils réalisent que leurs si sympathiques voisins utilisent leur jardin… comme terrain de chasse !

WONKA

Fantastique, comédie musicale *de Paul King avec Timothée Chalamet, Calah Lane, Keegan-Michael Key*

Découvrez la jeunesse de Willy Wonka, l'extraordinaire inventeur, magicien et chocolatier de l'univers féérique de Charlie et la chocolaterie de Roald Dahl, dans le film WONKA.

Cette œuvre haute en couleur, mêlant émotion et humour, prouve que, dans la vie, les rêves peuvent devenir réalité .

LA FILLE DE SON PÈRE

Comédie dramatique d'Erwan Le Duc *avec Nahuel Perez Biscayart, Céleste Brunnquell, Maud Wyler*

Etienne a vingt ans à peine lorsqu'il tombe amoureux de Valérie, et guère plus lorsque naît leur fille Rosa. Le jour où Valérie les abandonne, Etienne choisit de ne pas en faire un drame. Etienne et Rosa se construisent une vie heureuse. Seize ans plus tard, le passé ressurgit.

MA FRANCE À MOI

Drame de Benoît Cohen *avec Fanny Ardant, Nawid Elham, Elisabeth Margoni*

France, la soixantaine, vit seule dans son appartement bourgeois. Lorsqu'elle entend parler d'une association qui met en contact des personnes réfugiées sans logement et celles pouvant les accueillir, elle décroche son téléphone pour se porter volontaire. Quelques jours plus tard, Reza, jeune afghan d'à peine vingt ans, débarque dans sa vie.

HOW TO HAVE SEX

Drame de Molly Manning Walker *avec Mia McKenna-Bruce, Lara Peake, Enva Lewis*

A la fin du lycée, Tara, Skye et Em s'offrent leurs premières vacances entre copines. Elles comptent bien enchaîner fêtes, cuites et nuits blanches. Face à l'euphorie collective, Tara est-elle vraiment libre d'accepter ou de refuser chaque expérience qui se présentera à elle ?

Prix : Un Certain Regard au Festival de Cannes 2023

UNE AFFAIRE D'HONNEUR

Drame historique de Vincent Perrez *avec Roschdy Zem, Doria Tillier, Guillaume Gallienne*

A Paris en 1887, seul le duel fait foi pour défendre son honneur. Clément Lacaze, maître d'armes se retrouve dans une spirale de violence destructrice. Il rencontre Marie-Rose Astié, féministe en avance sur son époque et lui enseigne l'art du duel. Ils vont faire face aux provocations et s'allier pour défendre leur honneur respectif.

IRIS ET LES HOMMES

Comédie drame de Caroline Vignal *avec Vincent Elbaz, Laure Calamy, Suzanne de Baecque*

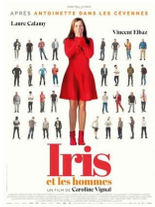

Un mari formidable, deux filles parfaites, un cabinet dentaire florissant : tout va bien pour Iris. Mais depuis quand n'a-t-elle pas fait l'amour ? Peut-être est-il temps de prendre un amant. S'inscrivant sur une banale appli de rencontre, Iris ouvre la boite de Pandore. Les hommes vont tomber… Comme s'il en pleuvait !

PAST LIVES - nos vies d'avant

Drame *de Celine Song avec Greta Lee, Yoo Teo, John Magaro*

A 12 ans, Nora et Hae Sung sont amis d'enfance, amoureux platoniques. Les circonstances les séparent. A 20 ans, le hasard les reconnecte, pour un temps. A 30 ans, ils se retrouvent, adultes, confrontés à ce qu'ils auraient pu être, et à ce qu'ils pourraient devenir.

MOI CAPITAINE ⚠

Drame de Matteo Garrone *avec Seydou Sarr, Moustapha Fall, Issaka Sawadogo*

Seydou et Moussa, deux jeunes Sénégalais de 16 ans, décident de quitter leur terre natale pour rejoindre l'Europe. Mais sur leur chemin les rêves et les espoirs d'une vie meilleure sont très vite anéantis par les dangers de ce périple.

BONNARD, PIERRE ET MARTHE

Romance historique de Martin Provost *avec Cécile de France, Vincent macaigne, Stacy Martin*

Pierre Bonnard ne serait pas le peintre que tout le monde connaît sans l'énigmatique Marthe qui occupe à elle seule presque un tiers de son œuvre…

VOYAGE AU PÔLE SUD

Documentaire de Luc Jacquet

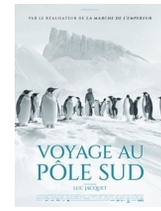

En 1991, Luc Jacquet partait pour sa première mission en Antarctique. Trente ans plus tard, il revient là où tout a commencé pour lui. Une invitation au voyage au cœur d'une nature sauvage et grandiose qui n'a jamais cessé de fasciner les hommes et d'attirer les plus grands explorateurs.

MAKING OF

Comédie de Cédric Kahn *avec Denis Podalydès, Jonathan Cohen, Stefan Crepon*

Simon, réalisateur aguerri, débute un film racontant le combat d'ouvriers pour sauver leur usine. Mais entre les magouilles de son producteur, des acteurs incontrôlables et des techniciens à cran, il est vite dépassé par les événements. Dans ce tournage infernal, son seul allié est le jeune figurant à qui il a confié la réalisation *du making of.*

À BOUT DE COURSE ⚠

Policier, drame, romance de Jean-Luc Godard *avec Jean Seberg, Jean-Paul Belmondo, Daniel Boulanger*

Marseille, Michel Poiccard vole une voiture de l'U.S. Army et prend la route en direction de Paris. Énervé, il double en plein virage et se fait prendre en chasse par un motard. Paniqué, il abat le policier d'un coup de revolver et s'enfuit. Le lendemain, en arrivant à Paris, Michel retrouve une jeune étudiante américaine, Patricia.

SI SEULEMENT JE POUVAIS HIBERNER

Drame de Zoljargal Purevdash *avec* Battsooj Uurtsaikh, Nominjiguur Tsend, Tuguldur Batsaikhan

Adolescent d'un quartier défavorisé d'Oulan-Bator, Ulzii est déterminé à gagner un concours de sciences pour obtenir une bourse d'étude. Obligé de s'occuper de sa fratrie, il se met en danger pour subvenir aux besoins de sa famille

SIROCCO et le Royaume des Courants d'Air

Animation de Benoît Chieux **dès 6 ans**

Juliette et Carmen, deux sœurs intrépides de 4 et 8 ans, découvrent un passage secret vers Le Royaume des Courants d'Air. Transformées en chats et séparées l'une de l'autre, elles devront faire preuve de témérité et d'audace pour se retrouver. Elles tenteront de rejoindre le monde réel en affrontant Sirocco, le maître des vents et des tempêtes…

CAPELITO FAIT SON CINÉMA **dès de 3 ans**

Animation de Rodolfo Pastor

Capelito, le petit champignon des bois, a tout d'un vrai génie : distrait, créatif et plein de malice, il trouve des solutions à tous les problèmes. Dans ces nouveaux épisodes, il met au service des arts son petit nez magique pour devenir cinéaste, danseur, chanteur, bref un vrai artiste.

8 épisodes du célèbre champignon des bois

LE GRAND MAGASIN **dès 6 ans**

Animation de Yoshimi Itazu

Akino est l'apprentie concierge d'un grand magasin vraiment spécial : les clients y sont tous des animaux. Qu'ils soient petits ou grands, à poils ou à plumes, Akino travaille dur pour satisfaire toutes leurs demandes… même les plus surprenantes !

KINAK ET YUK : renards de la banquise

Animation de Guillaume Maidatchevsky **dès 6 ans**

Kina et Yuk, un couple de renards polaires prêt à fonder leur famille, vivent paisiblement sur la banquise du Grand Nord. La température est anormalement douce et la nourriture de plus en plus rare, obligeant Yuk à s'aventurer toujours plus loin pour subvenir à leurs besoins.